Warme Schwelle

Aquatherm

Warme Schwelle ist ein Begriff für die Verdichtung der Tür- und Balkonkonstruktionen und besteht aus Schwellenprofilen, Wasserschenkeln, Windstops und Zubehör (Schwellenverbindungen, Wasserschenkelaufsätze).

decco® EXTRUSION

www.decco.eu

84 MD | AMERIKANISCHE SYSTEME | ROLLLADEN | 62 | 71 | 82 | 83 | EURO+ | HST | SLIDE | 65 | AQUATHERM

Aquatherm

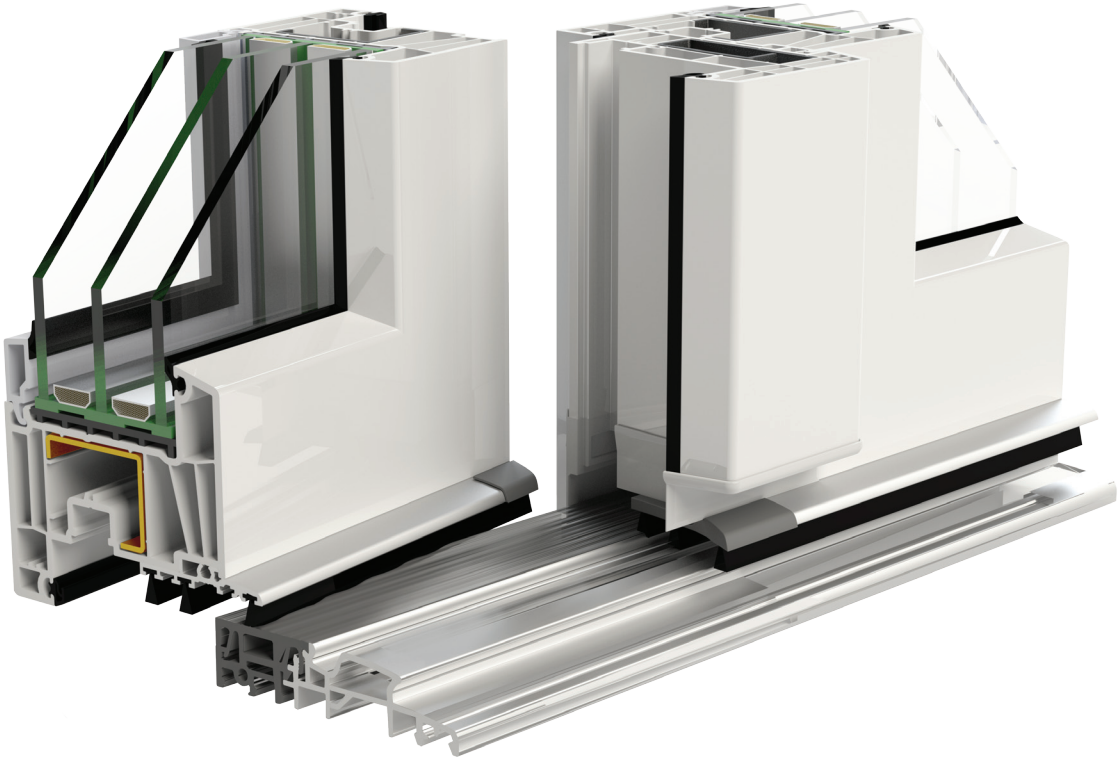

- Moderne und einzigartige Form der Schwellen- und Wasserschenkelprofile
- Niedrige Schwelle – nur 20mm hoch
- Warme Schwelle besteht aus Aluminiumelement und ein warmes Teil aus PVC
- Wirkungsvolle Schwellenentwässerung
- In den Wasserschenkeln können bis zu fünf Stück der Bür stendichtungen an verschiedenen Stellen eingesetzt werden, um die Kombination für die beste Luft- und Wasserabdichtung zu verschaffen
- Spezielle Schwellenverbindungen für die Systeme DECCO 71, DECCO 82 und DECCO 83 (für beide: Fenster- und Türrahmen)
- Die Verbindungen verfügen über ein Aluminiumelement für die sichere Verbindung Rahmen/Schwelle und für die hohe
- Stabilität der Konstruktion im Transport und bei der Montage

wasserdicht

Nur 20 mm

Energie sparen

stabil

www.decco.eu

decco® EXTRUSION